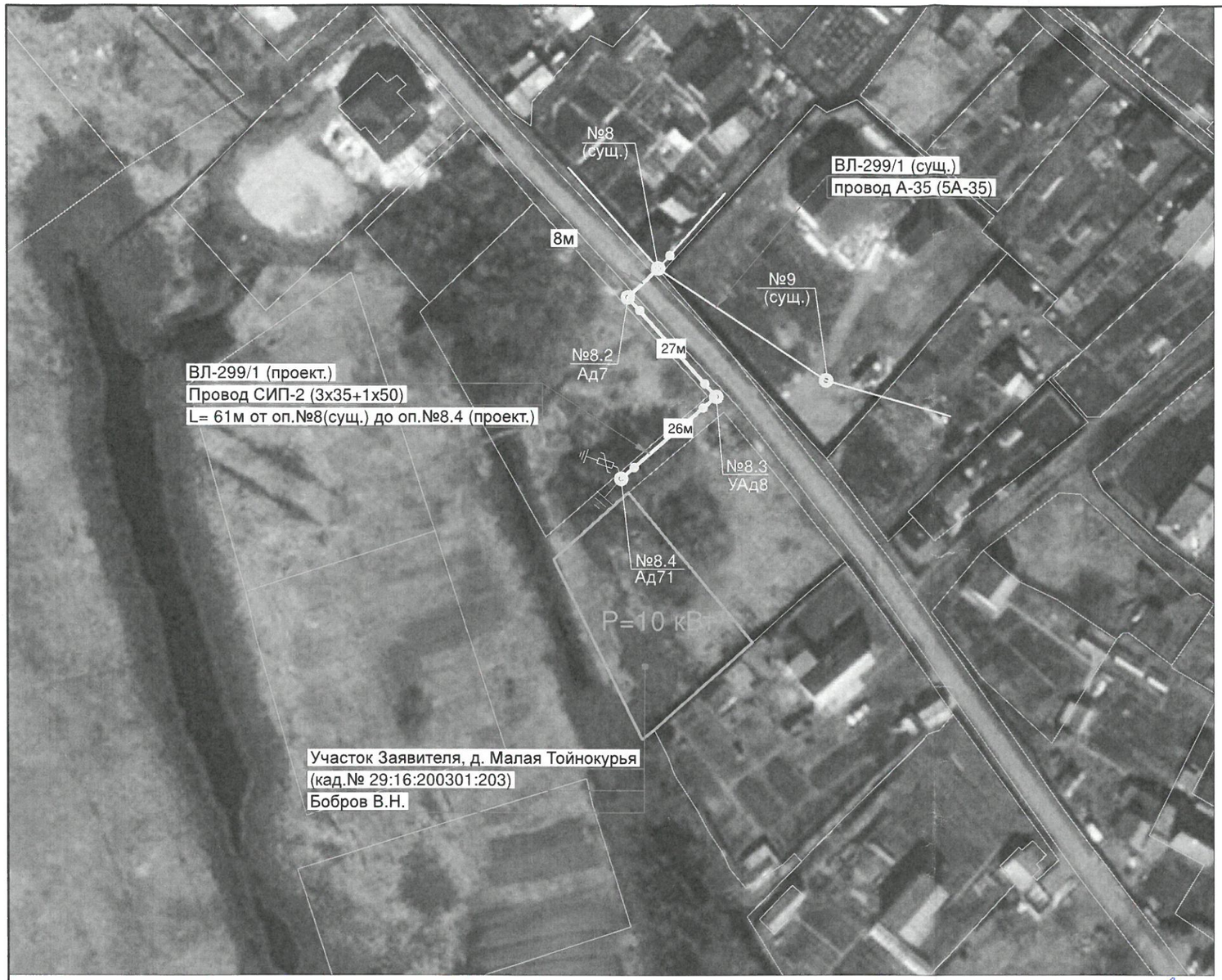

Параметры автоматического выключателя		
Место установки	РУНН ТП-299 ВЛ-299/1	РУНН ТП-299 ВЛ-299/1
Тип выключателя	ВА04-36 (сущ.)	OptiMat D250N-MR1-У3 In=250А (проект.)
Количество полюсов	3	3
Номинальный ток, Iном , А	160	250
Уставка защиты от перегрузки, А	160	100
Номинальное напряжение, Uном , В	690	690
Частота, Гц	50	50
Номинальная предельная отключающая способность, Icu , кА	18	40
Уставка защиты от КЗ, А	1600	150
Время сраб. при ОКЗ в конце линии., с	-	0.2

Профиль пересечения ВЛИ-0,4 кВ
с проездом (д. Малая Тойнокурья)

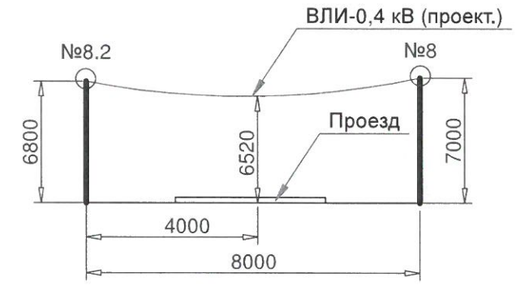

ТП-299 ВЛ-299/1

OptiMat
D250N-MR1-У3
In=250А (проект.)
tr = 2 сек. (в зоне ON)
Функция тепловая
память включена
tоткл - 0,2 сек.

Однолинейная схема

Pp Ip (1) Iкз =316А
43,5 - 69 ΔU =6,8%

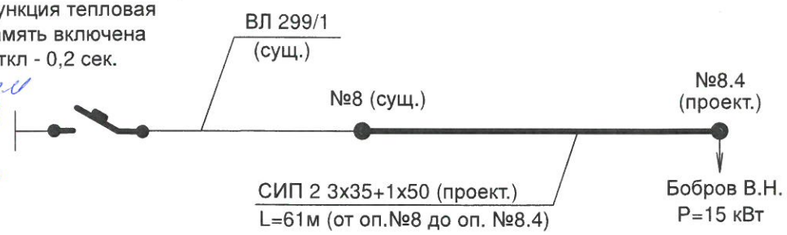

Согласовано с владельцем
участка № 29:16:200301:203
Бобров В.Н.
07.09.2018г

Взам. инв. №

Подп. и дата

Инв. № подл.

Ведомость опор				
Тип опоры	Наименование	Стойки, анкерные плиты, приставки	№№ по плану	Кол., шт.
Существующие опоры				
Опора деревянная	-	-	№8 №9	2
Проектируемые опоры				
Ад71	Анкерная (концевая) деревянная одноцепная опора	С2 - 2 шт.	№8.2 №8.4	2
УАд7	Угловая анкерная двухцепная деревянная опора	С2 - 3 шт.	№8.3	1

Изм.	Кол.уч.	Лист	N° док.	Подпись	Дата
Нач.отдела		Меньшиков			VIII.18
Разработал		Попов			VIII.18

1526А-18.01-ЭВ

Реконструкция ВЛ-0,4 кВ ВЛ-299/1 в д. Малая Тойнокурья Приморского района Архангельской области с установкой опоры и монтажом провода (Бобров В.Н., 15-01506А/18 от 15.06.2018)

Линии электропередачи воздушные.	Стадия	Лист	Листов
	Р	2	1
План ВЛИ-0,4 кВ (М 1:1000)	Филиал ПАО "МРСК Северо-Запада" "Архэнерго"		

Формат А3